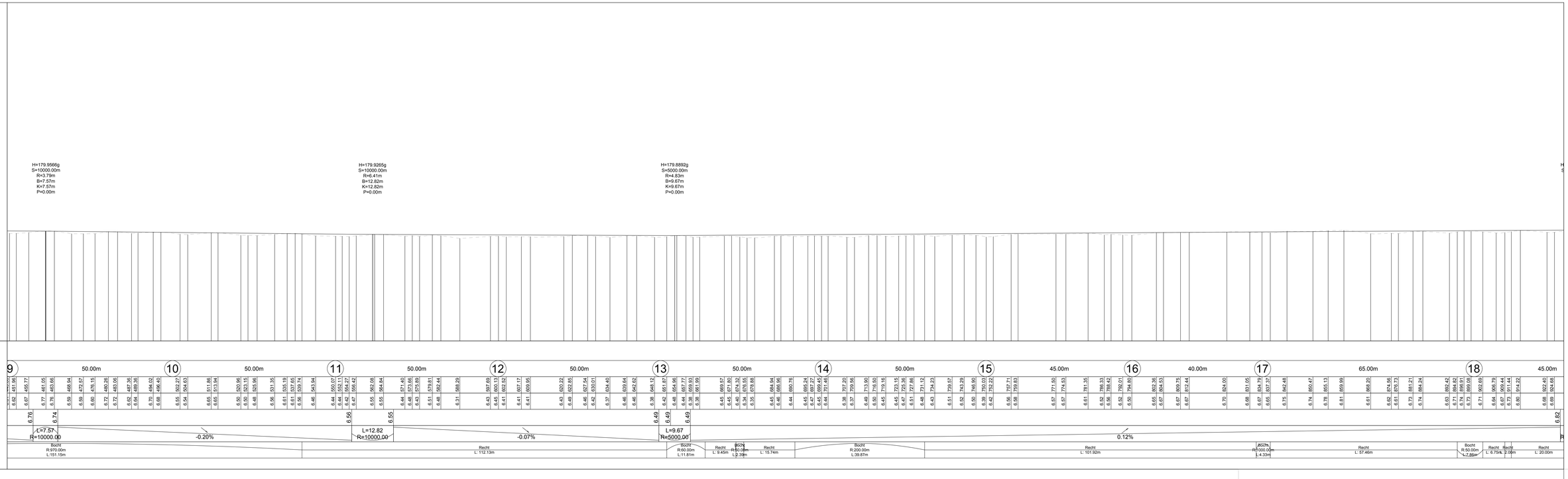

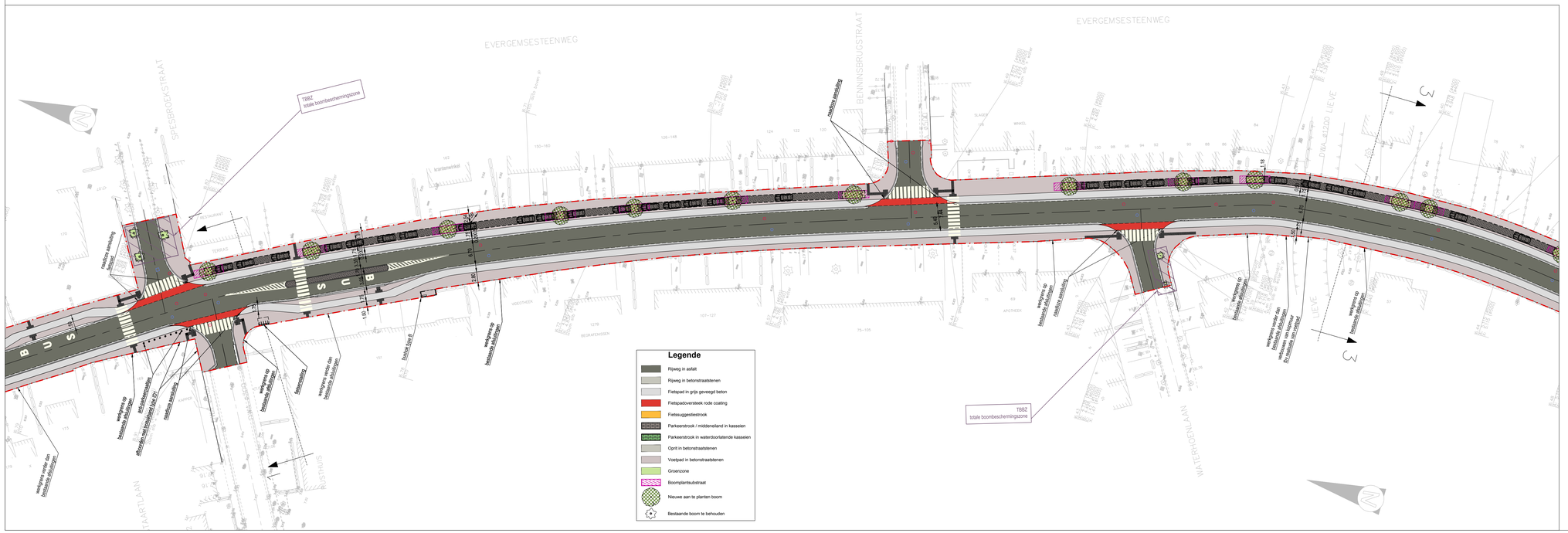

Stad Gent
Gelezen en goedgekeurd door de gemeenteraad in zitting van:

De Burgemeester
dhr. Marhias Declercq

Stadssecretaris
mevr. Mieke Hullebroeck

Woodrow Wilsonplein 1
B-9000 Gent
tel. 09 266 77 51
fax. 09 266 77 99

TMVW cvba
Stropstraat 1
B-9000 Gent

Provincie Oost-Vlaanderen

OOST-VLAANDEREN
GENT

WEGENIS-EN RIOLERINGSWERKEN IN DE EVERGEMSESTEENWEG
TMVW: DOM-061/14/018-Z
GENT: GFF 020

SWECO
vestiging Gent
Elfjulistraat 43
B-9000 Gent
T +32 9 241 59 20
F +32 9 241 59 30
www.swecobelgium.be

Teamleider Infrastructuur
ing. Kristof Mannaert

Projectleider
Koen Colla

C	12-05-2021	Aanbesteding	FDV				
B	24-02-2021	Aanbesteding	FDV				
A	26-08-2020	Aanbesteding	ABE				
	DATUM	HISTORIEK	TEKENAAR	DATUM	HISTORIEK		TEKENAAR

GRONDPLAN + LENGTEPROFIEL

Wegeniswerken
Evergemsesteenweg: Spesbroekstraat tot Waterhoenlaan

FASE	SCHAAL	PLANOPP. (m²)	PROJECTNUMMER	PLANNUMMER	UITGAVE
AANBESTEDING	1:500	0.62m²	22870052	4.1.2	C

Tekenen: ae/AE/ae/AE01 K:\sgfiles\GENT\22870052\FAR\Deelfase\DS_Ontwerp\22870052__1_WEG_01.dwg, v 1.2-C, (2021/05/12 16:21